



Journée
A la découverte du tissu
sanitaire de Seine-Saint-Denis

CLICHY-SOUS-BOIS

LES SOINS EN LIBERAL
ETAT DES LIEUX ET PERSPECTIVES

Jeudi 3 mars 2011
Dr Georges Siavellis,
Trésorier de l'URPS Ile-de-France
Médecin généraliste à Noisy-le-Sec

Soigner en Ile-de-France 1



Qui soigne-t-on ?

- Une ville jeune de Seine-Saint-Denis de 29 000 habitants
- Une population qui **croît** rapidement
- Une population **jeune** avec une surreprésentation des moins de 20 ans
- Une population **multiculturelle** et **très défavorisée** sur le plan socio-économique
- Priorités ZUS, ZRU, ANRU

Soigner en Ile-de-France 2



Consommation de soins

○ Libérale : une consommation plus fréquente que la moyenne IDF

En médecine générale : **nb moyen de consultations** par bénéficiaire en 2008 : **5,0** (4,4 en IDF)

Un taux de fuite de 29 %

○ Hospitalière : répartition des séjours MCO (PMSI 2008)

Les principaux établissements fréquentés par les habitants :

- Le C.H.I.C le Raincy - Montfermeil
- AP-HP Paris 4^{ème}
- Polyclinique Vauban, Livry-Gargan



L'offre de soins

○ MEDECINS

Effectifs : 29 dont

- Omnipraticiens : **25** (18 ont une activité libérale, 7 ont une activité salariée)
- Médecins spécialistes : **4**

	Clichy-sous-Bois	Seine-St-Denis	IDF
Omni	6,5	7,0	8,7
Spé	1,3	6,5	11,4
Total	7,8	13,5	20,1

	Age moyen	> 55 ans	Ratio H/F
Omni	50	36%	46%
Spé	53,7	0%	33%
Total	50,5	36%	68%

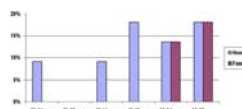

Type d'exercice :

- 20 % des médecins clichois ont un exercice mixte (libéral et salarié/ou hospitalier)
- Conventionnement : 100% des médecins en secteur 1
- Chiffre d'affaires : - Omnipraticiens : honoraires > moyenne IDF
- Spécialistes : honoraires > moyenne IDF

○ * Année de référence : 2008



L'offre de soins

○ Renouvellement des médecins entre 2000 et 2009 :

8 départs :

- 6 omnipraticiens
- 2 spécialistes
- Age moyen : **63,5 ans**
(25 % des départs ont comme motif l'installation hors département)
- Durée moyenne d'installation dans la ville : 29 ans.

5 installations :

- 5 omnipraticiens
- Age moyen : 38 ans



L'offre de soins

○ INFIRMIERS

Nombre : 11
 Densité pour 10 000 hab : 3,7 (4,0 en IDF)
 Age moyen : 45 ans
 Renouvellement depuis 2000: 9 installations / 11 départs

○ MASSEURS KINESITHERAPEUTES

Nombre : 8
 Densité pour 10 000 hab : 3,1 (7,2 en IDF)
 Age moyen : 54 ans
 Renouvellement depuis 2000: 3 installations / 7 départs



L'offre de soins

- **PEDICURE PODOLOGUE**

Nombre : 0

Renouvellement depuis 2000 : 0 installation / 1 départ 2009
- **ORTHOPHONISTE**

Nombre : 3

Densité pour 10 000 hab : 1,0 (2,3 en IDF)

Age moyen : 46 ans

Renouvellement depuis 2000 : 2 installations / 0 départ
- **CHIRURGIEN DENTISTE**

Nombre : 5

Densité pour 10 000 hab : 1,7 (6,6 en IDF)

Age moyen : 55,6 ans

Renouvellement depuis 2000 : 1 installation / 5 départs

Soigner en Ile-de-France
7



L'offre de soins

- **Structuration de l'offre de soins :**

Taux de regroupement des professionnels de santé : 61 %

Taille moyenne des groupes : 2,8 professionnels de santé

Soigner en Ile-de-France
8

Synthèse et profil des soignants

	Nombre	Densité Clichy.ss- Bois / 93	Age moyen	% > 55 ans	Secteur 1	Départs depuis 2000	Install. depuis 2000
Omnipraticiens	25	6,5/7,0	50	36%	100%	6	5
Médecins spécialistes	4	1,3/6,5	53,7	-	100%	2	0
Total médecins	29	7,8/13,5	50,5	36%	100%	8	5
Infirmiers	11	3,7/3,1	45	0%		11	9
Masseurs kinés	8	3,1/4,3	54	70%		7	3
Pédicures podologues	0	0,3/1,0	-			0	1
Orthophonistes	3	1,0/1,5	46	-		-	2
Orthoptistes	0	-	-	-		-	-
Chirurgiens dentistes	5	1,7/3,7	55,6	60%		5	1
Sage femmes	0						
TOTAL	56					31	21

Diagnostic de la ville

- Des **densités inférieures aux moyennes** du département et de la région toutes spécialités confondues; une des quatre villes les moins dotée du département
- Un **déséquilibre dans le renouvellement** depuis 2000
- Une **offre de soins peu structurée**
- Des médecins qui s'installent tard et des **problèmes de successions**
- Des professionnels de santé devant faire face à une **demande de soins en augmentation**



○ **Volonté d'agir des élus locaux :**

Etude de faisabilité en cours pour création d'un équipement type
maison de sante pluridisciplinaire



Une offre de soins de premiers recours

Médecine
Chirurgiens dentistes
Paramédicaux (infirmiers, kinés...)
Sages femmes...

Un engagement en santé publique

Actions collectives de prévention et d'éducation pour la santé
Coordination des professionnels partageant la prise en charge
d'un patient ou d'une pathologie

Un projet de territoire de santé

Maillage avec les acteurs sanitaires et sociaux
Organiser l'aval et l'amont de l'hospitalisation



Projet de maison de santé pluridisciplinaire

Tout en un seul lieu lisible pour la population et sécurisée

- Une quinzaine de professionnels de santé unis
- Un programme architectural de 600 m²
- Un bâti mis à disposition par la Mairie
- Des loyers qui permettent de vivre en secteur 1
- ...et de disposer d'une administration mutualisée offrant un certain confort d'exercice.

Implantation en cours

Projet d'**ouverture 2012**

Une équipe médicale qui se fédère avec une dizaine de professionnels de santé participant à l'étude en cours



CLICHY-SOUS-BOIS

VENEZ EXERCER A CLICHY-SOUS-BOIS

Mais aussi dans d'autres villes de Seine-Saint-Denis qui sont en train de se mobiliser dans ce domaine notamment :

- Saint-Denis,
- Pierrefitte-sur-Seine,
- Aubervilliers,
- Romainville,
- Drancy...



CLICHY-SOUS-BOIS

ET EGALEMENT CHEZ VOS CONFRERES DÉJÀ EN
EXERCICE:

Ils seront ravis de vous accueillir et avec qui nous
pouvons vous mettre en contact via le site internet
www.soignereniledefrance.org